



---

# Camino +

---

## Quiénes somos

Somos una organización sin fines de lucro. Trabajamos por un sistema económico inclusivo, re-generativo y equitativo para todas las **personas y el planeta**.

Construimos convergencia de intereses, junto a **gobiernos, ciudadanos, empresas, inversionistas y la academia**.

**+6.500** Empresas B Certificadas a nivel global  
**+70** Países  
**+160** Industrias

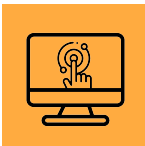

Más de **200 mil empresas** en el mundo utilizan la **Evaluación de Impacto B** para medir y gestionar su impacto socio-ambiental.



## Movimiento B

## Contexto

Dado el **actual contexto de crisis social y ambiental**, es indispensable que socios, directores, ejecutivos y líderes impulsen a sus organizaciones a generar impacto positivo para la sociedad y el medio ambiente.

Los líderes empresariales verán **disminuidos sus niveles de riesgos, mejorados los accesos a fuentes de inversión y talento**, como también una **mejora significativa en la relación con su entorno**, y sin duda alguna con sus **colaboradores y clientes**.



## Objetivo

El programa **Camino+B** está diseñado **para acompañar a empresas** a identificar su desempeño **socio ambiental**, a través de la Evaluación de Impacto B (EIB).

## Evaluación de Impacto B

Herramienta online, confidencial y dinámica que permite **medir, gestionar y mejorar los impactos socio ambientales**, en base a los más altos estándares. Permite medir el impacto de las empresas de manera personalizada (adaptándose a la industria, territorio y tamaño) en 6 áreas relevantes: **Comunidad, Gobernanza, Trabajadores, Medioambiente, Clientes y Modelo de Negocios**.





1

## INTRODUCCIÓN

Descubrimiento Inicial que permite identificar la mejor ruta para medir y gestionar la empresa.

2

## SENSIBILIZACIÓN

Dar a conocer la intencionalidad de la herramienta para identificar riesgos y oportunidades al momento de integrar la sustentabilidad en la estrategia del negocio.

3

## MEDICIÓN

Cada encuentro se presenta el área a explorar y medir, se solicita información para facilitar el proceso y se comparte el sentido de cada pregunta, también se hace seguimiento del proceso de medición de la Empresa.

4

## REPORTE

Luego utilizando la EIB, evalúa los impactos de la empresa. Entrega de reporte con resultados de la evaluación y hoja de ruta con oportunidades de mejora





Identificar desempeño social ambiental, riesgos y oportunidades de mejora.



Reporte de impacto, con detalle de las distintas áreas de la Evaluación, más benchmark comparativo de la industria correspondiente.



Construir hojas de ruta e implementar mejoras para gestionar y amplificar el impacto socio ambiental de la empresa y la cadena de valor.



## Objetivo

- Pre-evaluación de la empresa para determinar la ruta más eficiente y más efectiva a seguir para lograr los objetivos trazados.



## Metodología

- A través de la etapa “**Descubrimiento Inicial**” se pre-evalúa a la empresa en función del momento en que se encuentra el negocio, sus desafíos y objetivos generando un análisis para determinar si la empresa necesita un diagnóstico general de la empresa.
- Se realiza el Descubrimiento Inicial como empresa en su totalidad, considerando toda la estructura de la organización.



## Resultados Esperados

- Presentación de la Herramienta.
- Entender estructura propietaria, industrias, líneas de negocio, operación, e identificar círculos de autonomía.
- Definir evaluación representativa y una hoja de ruta técnica para la medición utilizando la EIB.

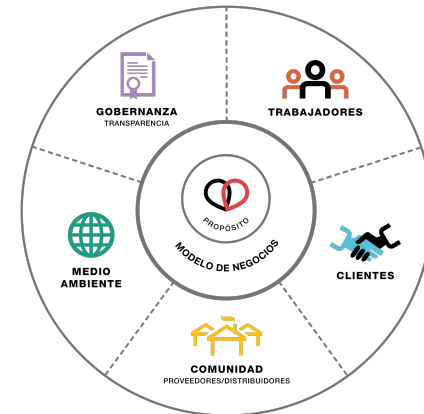



## Objetivo

- Sensibilización sobre el contexto socio-ambiental global y nacional, y la relevancia de gestionar los impactos sociales y ambientales sistemáticamente en todas las áreas del negocio. Identificar riesgos y oportunidades al momento de integrar la sustentabilidad en la estrategia del negocio.



## Metodología

- Un espacio de sensibilización sobre la importancia del programa y el alcance del mismo, exponiendo los desafíos y oportunidades que se presentan y que han experimentado otras empresas en este viaje.
- Círculos pequeños de trabajo, para generar dinámicas ágiles que permita incorporar los conocimientos.



## Resultados Esperados

- Equipos sensibilizados, alineados e involucrados en el plan de trabajo.
- Alineamiento entre el programa y la estrategia corporativa.







## Objetivo

→ Evaluación del desempeño socio-ambiental de la Empresa en todos sus niveles.



## Metodología

- Jornadas de trabajo presencial para completar la EIB.
- 1ª jornada: Introducción, Modelo de Negocios de Impacto y Gobernanza
  - 2ª jornada: Trabajadores.
  - 3ª jornada: Comunidad y Medio ambiente
  - 4ª jornada: Clientes, Presentación de Reporte y Cierre



## Resultados Esperados

→ EIB completada al 100%, identificando desempeño social y ambiental en cada área.

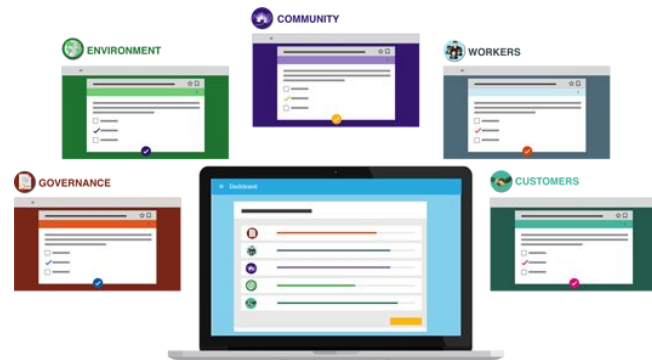



**Objetivo**

→ Reporte: Presentación de resultados del desempeño en cada área y sub-área de la evaluación.



**Metodología**

→ Reporte de resultados (Gobernanza, Trabajadores, Comunidad, Medio Ambiente y Clientes).



**Resultados Esperados**

→ Reporte con indicadores de desempeño social y ambiental por área, sub-área, e identificar oportunidades de mejoras y fortalezas.

→ Si existe interés, identificar factibilidad técnica de certificación.

4

REPORTE

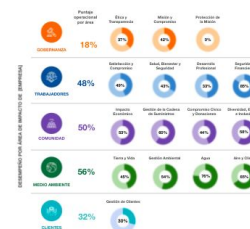

SUGERENCIAS: En base a los resultados obtenidos en la etapa de medición, se comentará sobre los riesgos y oportunidades de mejora que se identificaron. La empresa en base a esta opción podrá contratar servicios de consultoría externos para implementar mejoras en su organización.



## Objetivo

- Identificar riesgos y oportunidades de mejora. Establecer, priorizar e implementar áreas de mejora en función de la estrategia.



## Metodología

- Sugerimos trabajo conjunto con una consultora experta en Evaluación de Impacto B e implementación de mejoras.
- Sesión de priorización de mejoras.
- Implementación de mejoras.
- Acompañamiento y soporte constante en implementación de mejoras.



## Resultados Esperados

- Entendimiento de los riesgos y oportunidades de mejora.
- Reconocimiento de las prácticas que generan impacto positivo.
- Plan de mejora clarificado, con objetivos de corto, mediano y largo plazo.
- Implementación de mejoras acompañado de Consultor experto.

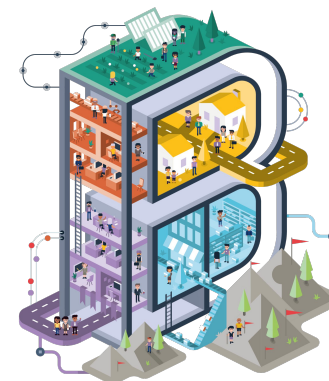

---

Sistema



Uruguay

***POR UN SISTEMA ECONÓMICO INCLUSIVO, REGENERATIVO Y  
EQUITATIVO PARA TODAS LAS PERSONAS Y EL PLANETA.***

<https://bit.ly/CaminobMVD2023>

 @SistemaB

 [@SistemaBUruguay](#)

 @SistemaB

---

[www.sistemab.org](http://www.sistemab.org)